近くの自然公園の鳥と昆虫たちです(19)

ヤマガラ
好物のエゴの実

出合 哲雄

好物のエゴの実にくちばしで器用に穴を開けています

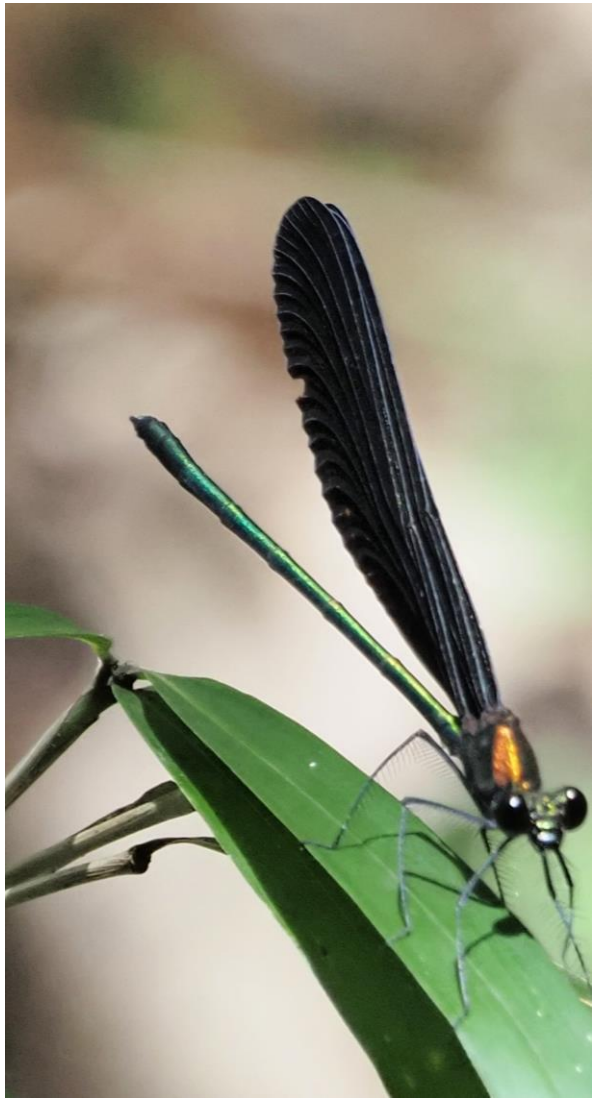

クロイトトンボ

ベニシジミ

ジャノメチョウ

オオルリ雄　幼鳥

マガモ

イソヒヨドリ